



ReleaseNotes

DIGAS erp - Release Notes

Schema028

Autor des Dokuments	Richard Stephan	Erstellt am	27.02.2017
Dateiname	Releasenotes-Schema028.docx		
Seitenanzahl	10	© COMLAB Computer GmbH	Vertraulich!

Historie der Dokumentversionen

Version	Datum	Autor	Änderungsgrund / Bemerkungen
1.0	27.02.2017	RS	Dokument erstellt

Die Inhalte dieses Dokumentes wurden mit äußerster Sorgfalt erarbeitet. Dennoch können Fehler nicht ganz ausgeschlossen werden. Für fehlerhafte Angaben und deren Folge kann COMLAB Computer GmbH daher weder eine juristische Verantwortung noch irgendeine Haftung übernehmen. Im Rahmen dieses Dokumentes genannte Namen sind möglicherweise eingetragene Warenzeichen.

© COMLAB Computer GmbH - Alle Rechte vorbehalten

COMLAB Computer GmbH
Lindener Straße 15
38300 Wolfenbüttel
Tel.: +49(5331) 9213-0
Fax.: +49(5331) 9213-22
www.comlab-computer.de

1 Neue Funktionen im Schema 028

Historie der Dokumentversionen	2
1 Neue Funktionen im Schema 028	3
2 Kopieren in Find-Foreign-Key-Komponente	4
3 Erweiterung TChart-Komponente in dyn. Modulen	4
4 Erweiterung der Lohnstunden im Personalstamm	5
5 Weiterer Sachbearbeiter in Angeboten und Aufträgen	5
6 Mobile Applikation für Arbeits- & Telefonberichte	6
7 Neues Modul: Globale Zusatzdaten	6
8 Verknüpfung in Combotexten zu einem Datensatz	7
9 Accantum Integration in Aufträgen und Rechnungen	7
10 Neue Art für Wartungsverträge.....	7
11 Neue Komponenten Suche in dynamischen Modulen	8
12 Priorisierung von Telefonberichten.....	8
13 Footer-Konfiguration	9
14 Werkstamm Adresszuordnung	9
15 Geo-Daten in Angeboten & Aufträgen.....	10
16 Fahrerstamm Verknüpfung Benutzer & Personalstamm.....	10
17 Freigabe / Genehmigung.....	10

2 Kopieren in Find-Foreign-Key-Komponente

In den Find-Foreign-Key-Komponenten ist es nun möglich über das Kontext-Menü Werte zu kopieren. So können z.B. Daten wie die Artikel-Nummer in einer Angebotsposition kopiert werden.

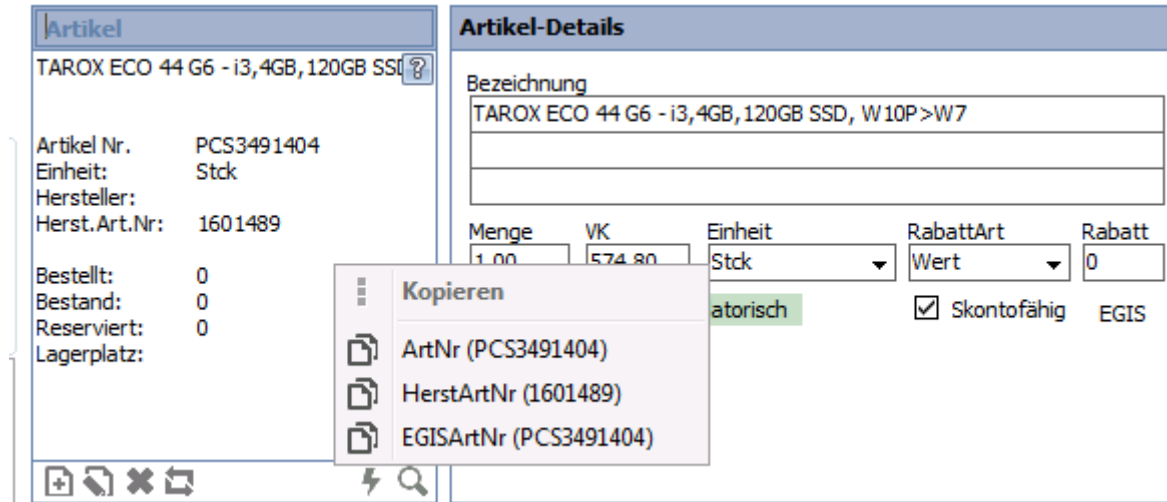

The screenshot shows a software interface with two main panels: 'Artikel' and 'Artikel-Details'. The 'Artikel' panel displays details for 'TAROX ECO 44 G6 - i3,4GB,120GB SSD'. The 'Artikel-Details' panel shows a table with columns for 'Menge', 'VK', 'Einheit', 'RabattArt', and 'Rabatt'. A context menu is open over the 'Einheit' dropdown, offering options to copy 'ArtNr (PCS3491404)', 'HerstArtNr (1601489)', and 'EGISArtNr (PCS3491404)'.

3 Erweiterung TChart-Komponente in dyn. Modulen

In den dynamischen Modulen wurde die Chart-Komponente erweitert. Es können nun Balken und Linien-Diagramme detaillierter dargestellt werden und mehrere Serien in einem Diagramm verwendet werden. Zudem können Balken und Linien-Diagramme zusammen in einem Diagramm angezeigt werden. Die Beschriftung der Achsen ist frei definierbar. Bei Bedarf kann eine Legende mit angezeigt werden. Zusätzlich können nur einzelne Werte direkt an der Serie abgelesen werden und individuell ein- bzw. ausgeblendet werden.

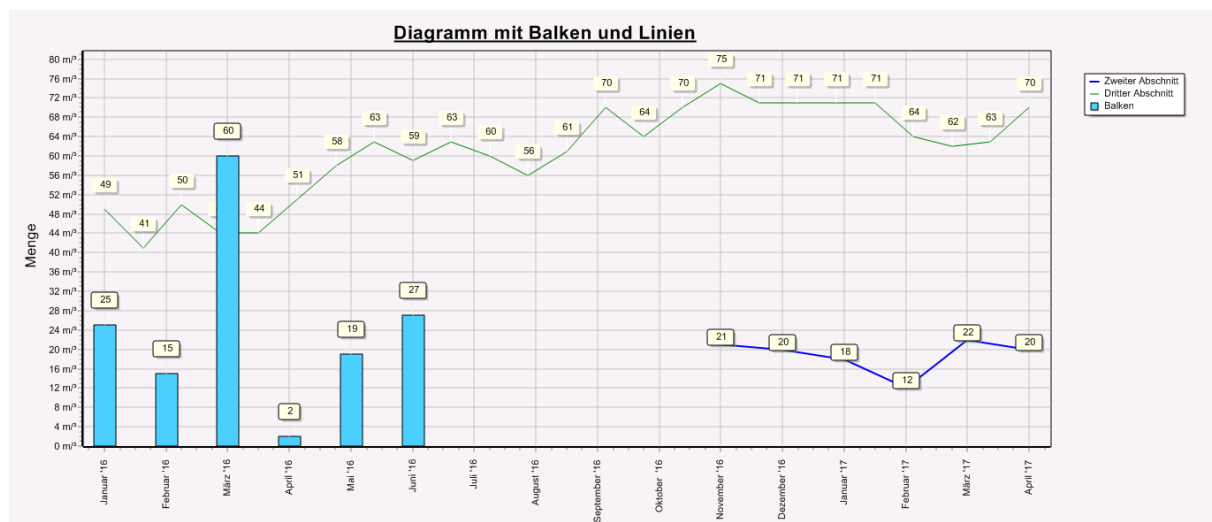

4 Erweiterung der Lohnstunden im Personalstamm

Im Personalstamm wurde die Panelklasse für die Lohnstunden erweitert. So können jetzt Zuschläge genauer definiert werden und Lohnkosten für unterschiedliche Arbeiten angegeben werden.

Stundenlohn		Beton / Mörtel	Anlage	Pumpe
Allgemeine Angaben		Stundenlohn 10	Stundenlohn 12	Stundenlohn 14
Stunden je Tag	10	Zuschlag 11	Zuschlag 13	Zuschlag 15
Gültig ab	08.02.2017			
Zusatzinfo				
Tarif	<input checked="" type="checkbox"/> Ost-Tarif			
Nachtzulage	<input checked="" type="checkbox"/> Ja 0			
Sonn/Feiertagszulage	<input checked="" type="checkbox"/> Ja 10			
Mehrarbeitszuschläge	<input checked="" type="checkbox"/> Ja 0			
Urlaubszulage je Tag	0			

Bemerkung

Aktiv

5 Weiterer Sachbearbeiter in Angeboten und Aufträgen

In Angeboten und Aufträgen ist es nun möglich einen weiteren Sachbearbeiter anzugeben. So ist z.B. möglich einen technischen und einen vertrieblichen Ansprechpartner zu einem Angebot bzw. Auftrag zu haben.

Kunde	Angebot
442: Firma	Allgemeine Angaben
Anrede Firma	Angebot Nr 6119
Name Comlab- Computer	Datum 28.04.2017
Straße Lindener Straße 1	Gültig bis 31.05.2017
Land D	Sachbearbeiter Kohlhagen
PLZ 38300	Vertriebsmitarbeiter Stephan
Ort Wolfenbüttel	Status Angebot erstellt
	Währung EUR
	Kunden-Info-1
	Kunden-Info-2
	Kommunikation
	Ansprechpartner
	[Keine Daten verknüpft]
	Email info@comlab-computer.de
	Fax 05331921322

6 Mobile Applikation für Arbeits- & Telefonberichte

Für Android und iOS gibt es nun die ersten mobilen Anwendungen um Telefonberichte, also Aufgaben, unterwegs benutzen zu können. Weiterhin bietet eine weitere Applikation die Möglichkeit, Arbeitsberichte unterwegs aufzurufen bzw. anzulegen und die Arbeit direkt vor Ort zu dokumentieren.





7 Neues Modul: Globale Zusatzdaten

Es wurde ein neues Modul hinzugefügt mit dem Zusatzdaten global zugewiesen bzw. verknüpft werden können.

Verknüpfte Datensätze	Daten	Beschreibung
Allgemein Aktiv <input type="checkbox"/> Datum Art Info	Big-Integer Big-Int 1 Big-Int 2 Big-Int 3 Big-Int 4 Big-Int 5 String String 1 String 2 String 3 String 4 String 5	Datum Datum 1 Datum 2 Zeit Zeit 1 Zeit 2 Dezimal Dezimal 1 Dezimal 2
Quell-Datensatz Modul-Nr 0x 000 0000 0 Primary-Key		<input type="checkbox"/> RTF-Format
Zieldatensatz Modul-Nr 0x 000 0000 0 Primary-Key		

8 Verknüpfung in Combotexten zu einem Datensatz

In den Combotexten kann nur eine Verknüpfung zu einem beliebigen Datensatz aus einem beliebigen Modul hergestellt werden.

Verlinkter Datensatz	
Modul-Nr	0x 000 0000 0 
Primary-Key	
Hinweis	

9 Accantum Integration in Aufträgen und Rechnungen

In den Modulen für Aufträge und Rechnungen wurde die Accantum-Integration mit hinzugefügt.

10 Neue Art für Wartungsverträge

In den Adressen kann über die Zusatzdaten ein Wartungsvertrag über ein Stunden-Kontingent definiert werden. Hierbei kann das Volumen, der Zeitraum und der Schwellenwert definiert werden.

Wartungsvertragsdaten	
Allgemeine Angaben	Weitere Angaben
Vertrags-Nr.	123456
Von	17.01.2017 ▼
Bis	31.12.2017 ▼
Stundenanzahl	100
Schwellenwert	90
	Bemerkung Stundenkontingent für 2017

11 Neue Komponenten Suche in dynamischen Modulen

In der Konfiguration für dynamische Module wurde die Eingabe bzw. Suche nach Controls und Komponente durch ein Suchfenster vereinfacht.

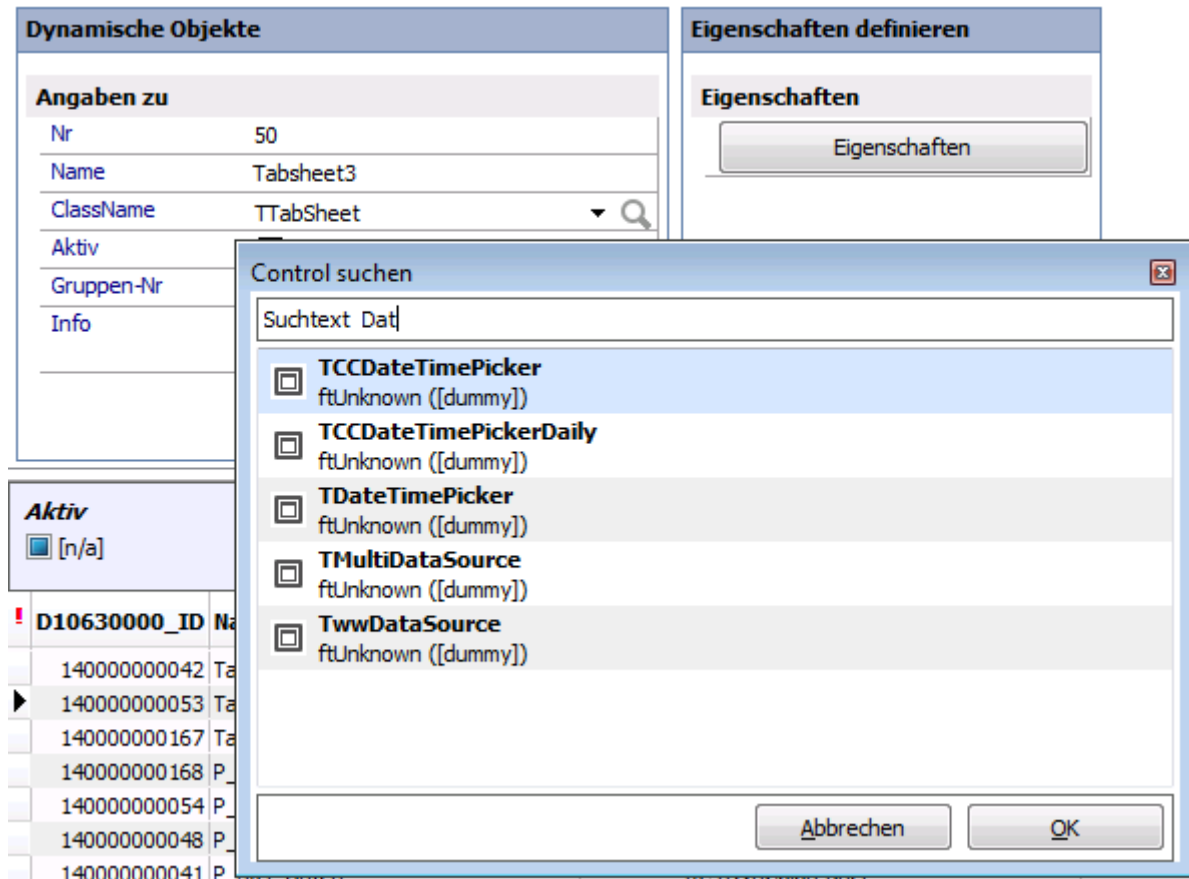

12 Priorisierung von Telefonberichten

Telefonberichte können nun mit einer Priorität versehen werden.

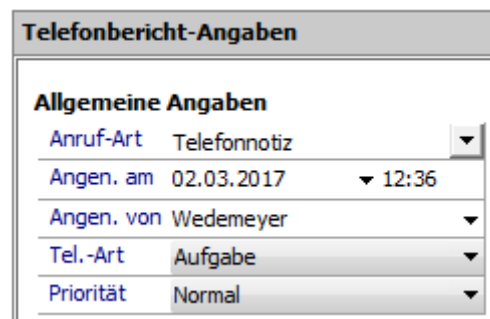

The screenshot shows the 'Telefonbericht-Angaben' (Telephone Report Details) form. It is divided into an 'Allgemeine Angaben' (General Information) section with the following fields:

- Anruf-Art: Telefonnotiz
- Angen. am: 02.03.2017 12:36
- Angen. von: Wedemeyer
- Tel.-Art: Aufgabe
- Priorität: Normal

13 Footer-Konfiguration

In allen Grids gibt es nun die Möglichkeit Footer einzublenden. Dort können statische Texte so wie Summen, Durchschnitt, höchster und niedrigster Wert angezeigt werden.

WO	RE	Nr	Datum	KdName	Kommission	KundenInfo	Nettosumme	IhreNachricht	UnserZeichen	AnfrageVom	
<input checked="" type="checkbox"/>		35201	01.03.2017	Contopor-Systemhaus GmbH	Wartungsvertrag 03.2017: Abrechnungszeitraum		308,90			08.11.2016	
<input checked="" type="checkbox"/>		35200	01.03.2017	Contopor-Systemhaus GmbH	Wartungsvertrag 03.2017: Abrechnungszeitraum		12,50				
<input checked="" type="checkbox"/>		35199	01.03.2017	Contopor-Systemhaus GmbH	Wartungsvertrag 03.2017: Abrechnungszeitraum		126,00				
<input checked="" type="checkbox"/>		35198	17.02.2017	Orga EDV	Arbeitsbericht vom 14.06		180,00				
<input checked="" type="checkbox"/>		35195	01.02.2017	Contopor-Systemhaus GmbH	Wartungsvertrag 02.2017: Abrechnungszeitraum		12,50				
<input checked="" type="checkbox"/>		35194	29.01.2017	Contopor-Systemhaus GmbH	Wartungsvertrag 01.2017: Abrechnungszeitraum		126,00				
<input checked="" type="checkbox"/>		35190	01.01.2017	Contopor-Systemhaus GmbH	Wartungsvertrag 01.2017: Abrechnungszeitraum		308,90			08.11.2016	
<input checked="" type="checkbox"/>		35189	01.01.2017	Contopor-Systemhaus GmbH	Wartungsvertrag 01.2017: Abrechnungszeitraum		12,50				
<input checked="" type="checkbox"/>		35188	29.12.2016	Contopor-Systemhaus GmbH	Wartungsvertrag 12.2016: Abrechnungszeitraum		126,00				
<input checked="" type="checkbox"/>		35187	21.12.2016	Comlab Computer GmbH	Autos						
<input checked="" type="checkbox"/>		35186	01.12.2016	Contopor-Systemhaus GmbH	Wartungsvertrag 12.2016: Abrechnungszeitraum		308,90			08.11.2016	
<input checked="" type="checkbox"/>		35185	01.12.2016	Contopor-Systemhaus GmbH	Wartungsvertrag 12.2016: Abrechnungszeitraum		12,50				
Auftragssumme:							25640,87				

14 Werkstamm Adresszuordnung

Im Modul „Werkstamm“ kann nun eine direkte Verknüpfung zu einer Adresse hinterlegt werden.

Werk-Anschrift Name Musterstadt Straße Musterstraße Land D PLZ 01234 Ort Musterstadt Adresse 0: Firma COMLAB Computer GmbH Lindener Straße 15 38300 Wolfenbüttel	Kommunikation Tel Fax Mail Daten-Fern-Übertragung Werksk. CIB Wertigkeit	Sonstiges Aktiv <input checked="" type="checkbox"/> Nr CIB-Nr Mandant Info 2 Info 3 Info 4 Bemerkung Daten-Import Importkürzel
--	--	--

15 Geo-Daten in Angeboten & Aufträgen

In den Angeboten und Aufträgen können zum Be- & Entladeort nun die geografischen Koordinaten angegeben werden. Diese können in zugehörigen Apps zur Navigation genutzt werden.

16 Fahrerstamm Verknüpfung Benutzer & Personalstamm

Im Fahrerstamm kann die Verknüpfung zum DIGAS-Benutzer und zum Personalstamm hergestellt werden.

DIGAS-Benutzer & Personalstamm

DIGAS-Benutzer

[Keine Daten verknüpft]

+ - x □
⚡ 🔍

Personalstamm

[Keine Daten verknüpft]

+ - x □
⚡ 🔍

17 Freigabe / Genehmigung

Datum:	
Unterschrift Auftraggeber:	
Unterschrift Projektleiter:	
<Weitere Unterschriften>:	